

DOI :

**PERANCANGAN SISTEM INFORMASI AKUNTANSI  
LAPORAN KEUANGAN  
(STUDI KASUS PADA YPM SALMAN ITB)**

**Rio Yunanto<sup>1)</sup>, Munayah<sup>2)</sup>, Ony Widilestariningtyas<sup>3)</sup>**

Program Studi Komputerisasi Akuntansi

Fakultas Teknik dan Ilmu Komputer

Universitas Komputer Indonesia

[abighazy@gmail.com](mailto:abighazy@gmail.com)<sup>1)</sup>, [nlovemadrid@gmail.com](mailto:nlovemadrid@gmail.com)<sup>2)</sup>, [onykulestari@yahoo.com](mailto:onykulestari@yahoo.com)<sup>3)</sup>

**Abstract**

*Yayasan Pembina Masjid (YPM) Salman ITB is the foundation that manages the activities of religious service. The process of recording transactions in both of revenue and expenditure on the ledgers are still using Microsoft Office Excel as a tool for data processing. Financial statements prepared by the YPM Salman ITB is not fully using the islamic principles. For these problem the writer take the title "Design Of Financial Statement Accounting Information System Using Microsoft Visual Basic 2008 Software and mysql Based Client Server" with islamic principles.*

*The kind of research that writer used is the type of academic research, the writer used the data type is the primary data and secondary data, the type of research design that writer used is descriptive research design, field research design, and design research with primary data and secondary data, research methods writer use the descriptive research method, survey and explanatory. Data collection techniques that writer use is to research the field and library research, method development system that writer use is a process-oriented methodology, data and output. The structure of system development used is waterfall. design of information system used is the context diagram, data flow diagram, and flowchart.*

*The design of accounting information systems financial statement, is expected in the transaction processing and financial reporting in the YPM Salman ITB will be well with computerized financial accounting standards and the resulting output is a financial statement.*

**Keywords: Design, Accounting Information System, Financial Statement. Salman, ITB, Client Server**

## 1. PENDAHULUAN

### Latar Belakang

Masjid merupakan sarana peribadatan bagi seluruh umat muslim di dunia, tak terkecuali Masjid Salman Institut Teknologi Bandung merupakan tempat berlangsungnya kegiatan keagamaan umat muslim di kalangan mahasiswa/i Institut Teknologi Bandung. Masjid Salman Institut Teknologi Bandung merupakan sebuah masjid dibawah naungan Yayasan Pembina Masjid (YPM) Salman Institut Teknologi Bandung.

YPM Salman Institut Teknologi Bandung yang beralamatkan di Jl. Ganesha No. 7 Bandung 40132 adalah yayasan yang berdiri pada tahun 1963 dengan akta pendirian Akta No. 83, tanggal 28 Maret 1963 dengan notaris yang bernama Komar Andarsasmita, yayasan ini bergerak di bidang jasa yang mengelola kegiatan pelayanan jasa berbasis keagamaan di bidang kaderisasi dan mahasiswa, pelayanan dan dakwah, pengkajian dan penerbitan, pengembangan dan pendidikan.

Berdasarkan hasil penelitian penulis laporan keuangan yang dihasilkan oleh YPM Masjid Salman Institut Teknologi Bandung terdiri dari laporan posisi keuangan, laporan aktivitas dan laporan arus kas, sedangkan untuk pencatatan akuntansi yang diterapkan oleh YPM Salman Institut Teknologi Bandung menggunakan *accrual basic* dan untuk siklus akuntansi dalam hal pembuatan jurnal umum dan laporan keuangan di instansi tersebut menggunakan MYOB Versi 13 khusus di bagian manajer keuangan, sedangkan untuk laporan arus kas baik penerimaan mau pun pengeluaran kas di bagian akuntansi dan bagian divisi masih menggunakan microsoft excel sebagai alat hitung dan sebagai sarana pembuatan tabel, sehingga belum terintegrasi antara divisi dan bagian akuntansi serta dengan bagian manajer keuangan, selain itu input transaksi yang ada masih dilakukan secara manual dan kemungkinan terjadi kesalahan memasukkan data sehingga informasi yang dihasilkan kurang akurat.

Berdasarkan uraian di atas, penulis tertarik untuk mengambil judul **“Perancangan Sistem Informasi Akuntansi Laporan Keuangan Pada Yayasan Pembina Masjid Salman Institut Teknologi Bandung”**.

### Rumusan Masalah

A. Bagaimana sistem informasi akuntansi laporan keuangan pada YPM Salman Institut Teknologi Bandung.

- B. Bagaimana merancang sistem informasi akuntansi laporan keuangan pada YPM Salman Institut Teknologi Bandung menggunakan Microsoft Visual Basic 2008 dan Mysql.

#### **Batasan Masalah**

- A. Penulis melakukan penelitian ini pada bagian manajer keuangan khususnya yang menyangkut sistem informasi akuntansi yang terdapat pada yayasan dan membahas tentang kekayaan yayasan menyangkut penerimaan dan pengeluaran yang dilakukan oleh yayasan dan tidak membahas mengenai penyusutan aktiva tetap dan rekonsiliasi bank, dan unit Rumah Amal penulis tidak membahas mengenai kegiatan beserta proses pembuatan laporan keuangan yang dihasilkan, karena untuk unit Rumah Amal kegiatannya terpisah.
- B. Perancangan sistem informasi akuntansi laporan keuangan dengan menggunakan *software* Microsoft Visual Basic 2008 dengan proses yang terdiri dari jurnal umum, buku besar dan *output* yang dihasilkan berupa laporan keuangan dengan menggunakan metode pencatatan transaksi *cash basic* menggunakan Mysql sebagai *databasenya*.

#### **Tujuan Penelitian**

Adapun tujuan penulis melaksanakan penelitian di YPM Salman ITB ialah sebagai berikut:

- A. Mengetahui sistem informasi akuntansi pada YPM Salman Institut Teknologi Bandung.
- B. Untuk merancang sistem informasi akuntansi laporan keuangan pada YPM Salman Institut Teknologi Bandung menggunakan Microsoft Visual Basic 2008 dan Mysql.

## **2. KERANGKA TEORITIS**

### **Perancangan**

Perancangan menurut Al-Bahra dalam bukunya yang berjudul *Analisis dan Desain Sistem Informasi* “perancangan adalah suatu kegiatan yang memiliki tujuan untuk mendesign sistem baru yang dapat menyelesaikan masalah-masalah yang dihadapi perusahaan yang diperoleh dari pemilihan alternatif sistem yang terbaik”. (Al-bahra, 2005:38)

### **Sistem**

Pengertian Sistem menurut Jogiyanto dalam bukunya yang berjudul *Analisis dan Desain* mengatakan bahwa: “Sistem adalah kumpulan dari elemen-elemen yang berinteraksi untuk mencapai suatu tujuan tertentu”. (Jogiyanto, 2005:2)

### **Informasi**

Pengertian informasi menurut Jogiyanto dalam bukunya yang berjudul *Analisis dan Desain* mengatakan bahwa: “Informasi adalah data yang diolah menjadi bentuk yang lebih berguna dan lebih berarti bagi yang menerimanya”. (Jogiyanto, 2005:8)

### **Sistem Informasi**

Definisi sistem informasi adalah: “Sebuah sistem yang terdiri atas rangkaian subsistem informasi terhadap pengolahan data untuk menghasilkan informasi yang berguna dalam pengambilan keputusan”. (Kusrini dan Koniyo, 2007: 9)

### **Akuntansi**

Definisi akuntansi menurut Sri Nurhayati dan Wasilah dalam bukunya yang berjudul *Akuntansi Syariah di Indonesia*, menyatakan “Akuntansi adalah identifikasi transaksi yang kemudian diikuti dengan kegiatan pencatatan, penggolongan, serta pengikhtisaran transaksi tersebut sehingga menghasilkan laporan keuangan yang dapat digunakan untuk pengambilan keputusan”. (2009:2)

### **Syariah**

Definisi Bukti menurut Hertanto Widodo, Ak dkk dalam bukunya yang berjudul *Pedoman Akuntansi Syariah* adalah: “bukti transaksi merupakan dokumen sumber dan merupakan syarat mutlak dalam melakukan pencatatan transaksi ke dalam jurnal.” (1999:61)

### **Akuntansi Syariah**

Definisi akuntansi syariah ialah menurut Sri Nurhayati dan Wasilah dalam bukunya yang berjudul *Akuntansi Syariah di Indonesia*, “akuntansi syariah ialah proses akuntansi atas transaksi-transaksi yang sesuai dengan aturan yang telah ditetapkan oleh Allah SWT”. (Nurhayati, 2011:2)

### **Sistem Akuntansi**

Sistem akuntansi menurut Mulyadi dalam bukunya yang berjudul *Sistem Akuntansi*, mengatakan bahwa “Sistem akuntansi adalah organisasi formulir, catatan, dan laporan yang dikoordinasi sedemikian rupa untuk menyediakan informasi keuangan yang dibutuhkan oleh manajemen guna memudahkan pengelolaan perusahaan”. (2001:3)

### **Sistem Informasi Akuntansi**

Sistem Informasi Akuntansi menurut Krismiaji dalam bukunya yang berjudul *Sistem Informasi Akuntansi* adalah “Sebuah sistem yang memproses data dan transaksi guna menghasilkan informasi yang bermanfaat untuk merencanakan, mengendalikan, dan mengoperasikan bisnis”. (Krismiaji, 2002 : 4)

### **Laporan Keuangan**

Definisi laporan keuangan adalah sebagai berikut: “Laporan keuangan memberikan informasi tentang posisi keuangan, kinerja, dan arus kas perusahaan yang bermanfaat bagi sebagian besar kalangan pengguna laporan dalam rangka membuat keputusan-keputusan ekonomi serta menunjukkan pertanggung jawaban (*stewardship*) manajemen atas penggunaan sumber-sumber daya yang dipercayakan kepada mereka”. (IAI, 2009:1.2)

### **Sistem Informasi Akuntansi Laporan Keuangan**

Definisi dari sistem informasi akuntansi adalah sebagai berikut: “Sistem informasi akuntansi adalah kumpulan dari subsistem-subsistem yang saling berhubungan satu sama lain dan bekerja sama secara harmonis untuk mengolah data keuangan menjadi informasi keuangan yang diperlukan oleh manajemen dalam proses pengambilan keputusan dibidang keuangan”. (Susanto, 2004:124)

Definisi laporan keuangan adalah sebagai berikut: “Laporan keuangan memberikan informasi tentang posisi keuangan, kinerja, dan arus kas perusahaan yang bermanfaat bagi sebagian besar kalangan pengguna laporan dalam rangka membuat keputusan-keputusan ekonomi serta menunjukkan pertanggung jawaban (*stewardship*) manajemen atas penggunaan sumber-sumber daya yang dipercayakan kepada mereka”. (IAI, 2009:1.2)

### 3. METODE RISET

#### Unit Analisis

Penulis dalam melakukan penelitian dengan judul Sistem Informasi Akuntansi Laporan Keuangan dengan unit analisisnya, yaitu YPM Salman ITB pada bagian manajer keuangan.

#### Populasi dan Sampel

Definisi dari Jogiyanto(2005:631), dalam bukunya yang berjudul *Analisis & Desain* menyatakan bahwa “Populasi adalah seluruh item yang ada”. Berdasarkan dua definisi di atas, penulis dapat menyimpulkan bahwa populasi adalah keseluruhan dari objek yang kita teliti. Adapun yang menjadi populasi dalam penelitian ini laporan keuangan koperasi periode Januari sampai dengan September 2010.

Definisi dari Jogiyanto(2005: 631), dengan judul bukunya *Analisis & Desain* bahwa “Sampel adalah pemilihan sejumlah item tertentu dari seluruh item yang ada dengan tujuan mempelajari sebagian item tersebut untuk mewakili seluruh itemnya”,

Berdasarkan dua definisi di atas penulis dapat menyimpulkan bahwa sampel adalah bagian terkecil dari populasi yang akan menjadi sebuah objek yang akan diteliti, adapun sampel dari penelitian penulis adalah sampel laporan posisi keuangan dan laporan aktivitas bulan agustus 2009 dan laporan posisi keuangan dan laporan aktivitas bulan agustus 2010.

#### Objek Penelitian

Objek penelitian ini penulis menguraikan penjelasan mengenai sistem informasi akuntansi keuangan pada YPM Salman Institut Teknologi dengan menggunakan Microsoft Visual Basic 2008 dan Mysql.

#### Desain Penelitian

Menurut M. Nazir dalam bukunya *Metode Penelitian* mengatakan bahwa: “desain dari penelitian adalah semua proses yang diperlukan dalam perencanaan dan pelaksanaan penelitian”. (M.Nazir, 2005:84)

#### Metode Penelitian

Pengertian metode penelitian deskriptif menurut M.Nazir (2005:54), dalam bukunya yang berjudul *Metode Penelitian*, mengemukakan bahwa “Metode penelitian deskriptif adalah suatu metode dalam meneliti status sekelompok

manusia, suatu objek, suatu set kondisi, suatu sistem pemikiran, ataupun suatu kelas peristiwa pada masa sekarang”.

### Metodologi Pengembangan Sistem

Menurut Tata Sutabri (2004:69), dalam buku *Analisis Sistem Informasi* menjelaskan bahwa “Metodologi pengembangan sistem adalah metode-metode, prosedur-prosedur, konsep-konsep pekerjaan dan aturan-aturan untuk mengembangkan suatu sistem informasi”.

Metodologi pengembangan sistem yang penulis gunakan adalah metodologi yang berorientasi pada keluaran, proses dan data.

### Model Pengembangan Sistem

Menurut Tata Sutabri dalam bukunya yang berjudul *Analisa Sistem Informasi* mengatakan bahwa : “*waterfall* adalah struktur pengembangan sistem dimana setiap tahap harus diselesaikan terlebih dahulu secara penuh sebelum diteruskan ke tahap berikutnya untuk menghindari terjadinya pengulangan tahapan”. (Sutabri, 2004:62-63)

Pengembangan sistem informasi *waterfall* dapat dilihat pada gambar di bawah ini:

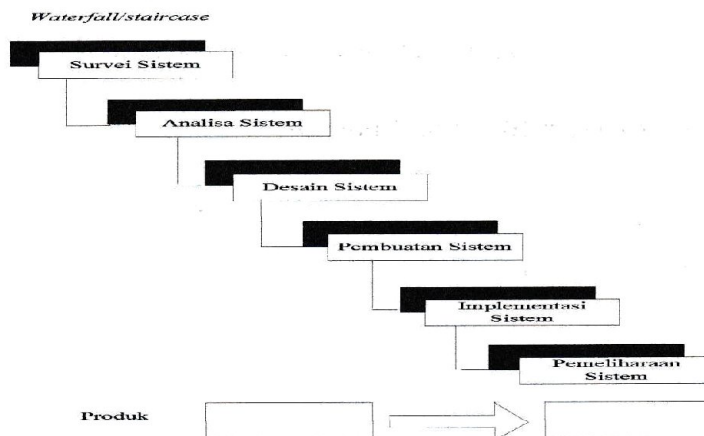

Gambar 1 *Waterfall* (Sutabri, 2004:63)

**Lokasi Penelitian**

Penulis melaksanakan penelitian pada Yayasan Pembina Masjid Salman Institut Teknologi Bandung mengenai sistem informasi akuntansi keuangan yang beralamatkan di Jl. Ganesha No. 7 40132 Bandung. No.Telp. (022-2530708), tepatnya di bagian *manager* keuangan dan fungsi terkait.

**4. ANALISIS DATA**  
**Struktur Organisasi Berjalan**

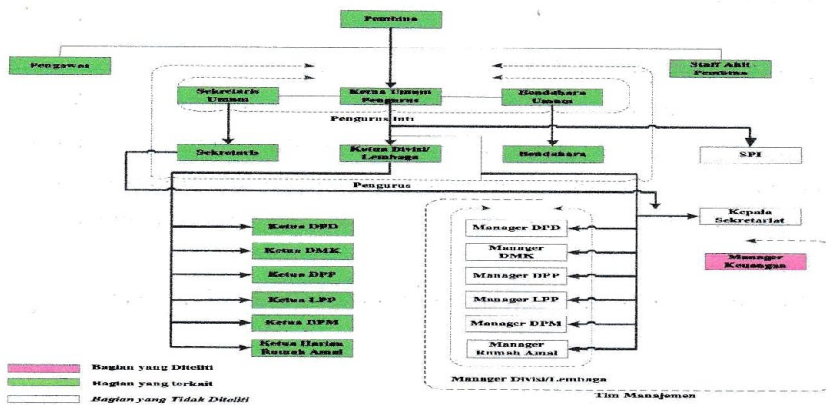

Gambar 2 Struktur Organisasi Berjalan

**Data Flow Diagram (Diagram Konteks)**

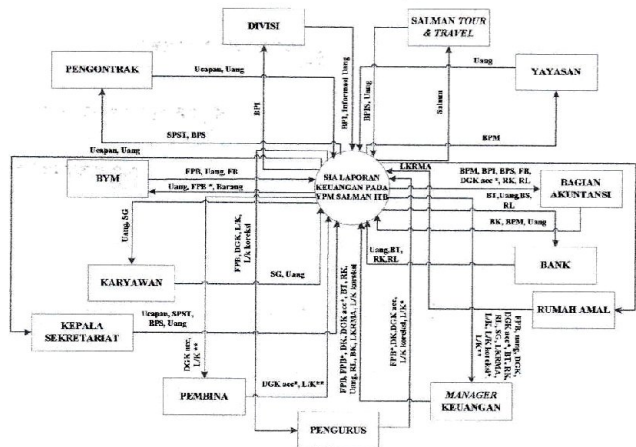

Gambar 3. Diagram Konteks Berjalan

**5. PEMBAHASAN**

**Dokumen dan Catatan Usulan**

Formulir/dokumen yang digunakan dalam sistem informasi akuntansi laporan keuangan di YPM Salman ITB adalah sebagai berikut:

Tabel 1 Dokumen dan Catatan yang Diusulkan

| No. | Keterangan                             | No. | Keterangan            |
|-----|--|-----|-----------------------|
| 1   | SPST (Surat Perjanjian Sewa Tempat)    | 10  | SG (Slip Gaji)        |
| 2   | FPBA (Form Pengajuan Belanja Anggaran) | 11  | DK (Data Karyawan)    |
| 3   | RKA (Rencana Kegiatan Anggaran)        | 12  | BK (Buku Kas)         |
| 4   | DGK (Daftar Gaji Karyawan)             | 13  | BT (Buku Tabungan)    |
| 5   | Bukti Penerimaan                       | 14  | RK (Rekening Koran)   |
| 6   | Bukti Pengeluaran                      | 15  | RL (Rekening Listrik) |
| 7   | BPI (Bukti Penerimaan Infaq)           | 16  | ST (Struk Telepon)    |
| 8   | BPS (Bukti Pembayaran Sewa)            | 17  | PDAM (Struk PDAM)     |
| 9   | BPC (Bukti Pembayaran Cicilan)         | 18  | BS (Bukti Setoran)    |

**ERD Usulan**

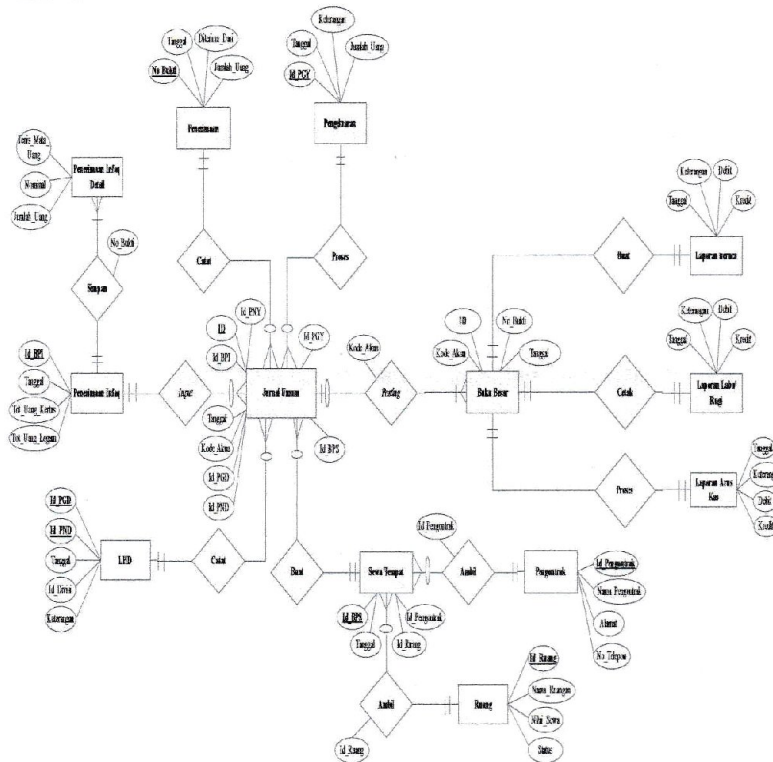

Gambar 4 Entity Relationship Diagram yang Diusulkan

**Account dan Code Account yang Diusulkan**

Tabel 2 Account dan Code Account

| Nama Akun                       | Kode Akun |
|---------------------------------|-----------|
| Kas Di Tangan                   | 1-111     |
| Kas Di Bank                     | 1-112     |
| Piutang Sewa Ruangan            | 1-113     |
| Perlengkapan                    | 1-114     |
| Titipan Dana                    | 2-111     |
| Modal                           | 3-111     |
| Pendapatan Infaq Ruangan        | 4-111     |
| Pendapatan Sewa Ruangan         | 4-112     |
| Pendapatan Bagi Hasil           | 4-113     |
| Pendapatan Deviter              | 4-114     |
| Beban Gaji Karyawan             | 5-111     |
| Beban Listrik, Air, Telepon     | 5-112     |
| Beban Konsumsi                  | 5-113     |
| Beban Lain-Lain                 | 5-114     |
| Belanja Program Kampung Bangkit | 6-260     |

**Tampilan Program SIA Laporan Keuangan YPM Salman ITB**

Gambar 5 Tampilan Form Menu Utama

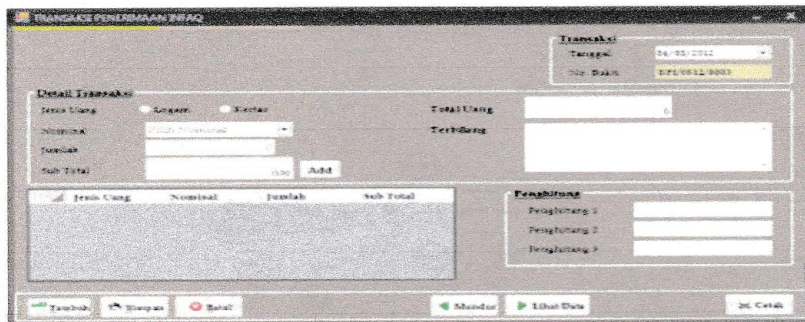

Gambar 6 Tampilan Form Penerimaan Infaq

Gambar 7 Tampilan *Form* Penerimaan Sewa Ruang

Gambar 8 Tampilan *Form* Penerimaan Pembayaran Sewa Ruang

Gambar 9 Tampilan *Form* Penerimaan Divisi

Gambar 10 Tampilan Form Pengeluaran Divisi

**YAYASAN PEMBINA MASJID (YPM) SALMAN**  
**INSTITUT TEKNOLOGI BANDUNG (ITB)**  
 Jl. Ganesha No. 7 Bandung

**BUKTI PENERIMAAN INFAQ (BPI)**

Tanggal: 07/11/2012  
 No. Bukti: BPI/1112/0001

| Jenis Mata Uang | Nominal    | Jumlah Uang     | sub_total           |
|-----------------|------------|-----------------|---------------------|
| Kertas          | 10.000,00  | 50,00           | 500.000,00          |
|                 | 50.000,00  | 25,00           | 1.250.000,00        |
|                 | 100.000,00 | 50,00           | 5.000.000,00        |
| Logam           | 1.000,00   | 1.500,00        | 1.500.000,00        |
|                 | 500,00     | 2.500,00        | 1.250.000,00        |
| <b>TOTAL</b>    |            | <b>4.125,00</b> | <b>9.500.000,00</b> |

Bandung, 13/09/2012  
 Bagian Akuntansi Penghitung

Gambar 11 Tampilan Cetak Penerimaan Infaq

**YAYASAN PEMBINA MASJID (YPM) SALMAN**  
**INSTITUT TEKNOLOGI BANDUNG (ITB)**  
 Jl. Ganesha No. 7 Bandung

**BUKTI PENERIMAAN SEWA (BPS)**

No Bukti : BPS/1112/0001  
 Tanggal : 24/11/2012  
 Lama Angsuran : 5  
 Nilai Sewa : 12.500.000,00  
 Terbilang : Enam Puluh Dua juta Lima ratusribu Rupiah  
 Keterangan : Penerimaan sewa ruang  
 Total Bayar : 62.500.000,00

Id Pengontrak : KP/003  
 Id Ruang : R/003

Bandung, 13/09/2012  
 Bagian Akuntansi Pengontrak

Gambar 12 Tampilan Cetak Penerimaan Sewa Ruang

|  |  |             |                                 |
|--|--|-------------|---------------------------------|
|  <b>YAYASAN PEMBINA MASJID (YPM) SALMAN</b><br><b>INSTITUT TEKNOLOGI BANDUNG (ITB)</b><br>Jl. Ganesha No. 7 Bandung |  |             |                                 |
| <b>BUKTI PENERIMAAN DIVISI</b>   |  |             |                                 |
| No_Bukti   | : PND/1112/0006                            | Id_Divisi   | : DYPM/002                      |
| Tanggal  | : 05/11/2012                               | Nama_Divisi | : Divisi Mahasiswa & Kaderisasi |
| Diterima_Dari  | : Iyan Nurdin                              |             |                                 |
| Kategori_Penerima  | : Titipan Dana                             |             |                                 |
| Jumlah_Uang  | : 15.000.000,00                            |             |                                 |
| Terbilang  | : Lima Belas juta Rupiah                   |             |                                 |
| Keterangan   | : Penerimaan titipan dana program kegiatan |             |                                 |
| Bandung, 13/09/2012<br>Bagian Akuntansi  |  |             |                                 |

Gambar 13 Tampilan Cetak Penerimaan Divisi

|  |                                    |             |                                   |
|--|------------------------------------|-------------|-----------------------------------|
|  <b>YAYASAN PEMBINA MASJID (YPM) SALMAN</b><br><b>INSTITUT TEKNOLOGI BANDUNG (ITB)</b><br>Jl. Ganesha No. 7 Bandung |                                    |             |                                   |
| <b>BUKTI PENGELUARAN DIVISI</b>  |                                    |             |                                   |
| No_Bukti   | : PGD/11120001                     | Id_Divisi   | : DYPM/001                        |
| Tanggal  | : 10/11/2012                       | Nama_Divisi | : Lembaga Pengembangan Pendidikan |
| Ditujukan_Kepada   | : Dewi                             |             |                                   |
| Kategori   | : Perlengkapan                     |             |                                   |
| Jumlah_Uang  | : 250.000,00                       |             |                                   |
| Terbilang  | : Dua ratus Lima puluh ribu Rupiah |             |                                   |
| Keterangan   | : Pembelian perlengkapan           |             |                                   |
| Bandung, 13/09/2012<br>Bagian Akuntansi  |                                    |             |                                   |

Gambar 14 Tampilan Cetak Pengeluaran Divisi

|  |               |                       |                      |
|--|---------------|-----------------------|----------------------|
|  <b>YAYASAN PEMBINA MASJID (YPM) SALMAN</b><br><b>INSTITUT TEKNOLOGI BANDUNG (ITB)</b><br>Jl. Ganesha No. 7 Bandung |               |                       |                      |
| <b>LAPORAN KEUANGAN LABA/RUGI</b>  |               |                       |                      |
| Periode 30 November 2012   |               |                       |                      |
| <b>Pendapatan</b>  |               |                       |                      |
| Pendapatan Bagi Hasil  | 20.000.000,00 |                       |                      |
| Pendapatan Deviden   | 10.000.000,00 |                       |                      |
| Pendapatan Sewa Ruang  | 62.500.000,00 |                       |                      |
| Pendapatan Infaq/Ruang   | 9.500.000,00  |                       |                      |
| <b>Total Pendapatan</b>  |               | <b>102.000.000,00</b> |                      |
| <b>Beban</b>   |               |                       |                      |
| Beban Lain-Lain  | 500.000,00    |                       |                      |
| Beban Konsumsi   | 150.000,00    |                       |                      |
| Beban Listrik, Air, Telepon  | 1.800.000,00  |                       |                      |
| Beban Gaji Karyawan  | 15.000.000,00 |                       |                      |
| <b>Total Beban</b>   |               | <b>16.950.000,00</b>  |                      |
| <b>Belanja</b>   |               |                       |                      |
| Belanja Program Kampung Bangkit  | 14.500.000,00 |                       |                      |
| <b>Total Belanja</b>   |               | <b>14.500.000,00</b>  |                      |
| <b>Total Laba/Rugi Bersih:</b>   |               |                       | <b>70.550.000,00</b> |
| Bandung, 13/09/2012<br>Bagian Akuntansi  |               |                       |                      |

Gambar 15 Tampilan Cetak Laporan Laba/Rugi

|  <b>YAYASAN PEMBINA MASJID (YPM) SALMAN</b><br>INSTITUT TEKNOLOGI BANDUNG (ITB)<br>Jl. Ganesha No. 7 Bandung |                       |
|---|-----------------------|
| <b>LAPORAN KEUANGAN NERACA</b>  |                       |
| Periode 30 November 2012  |                       |
| <b>Aktiva</b>   |                       |
| Aktiva Lancar   |                       |
| Kas Di Tangan   | 120.300.000,00        |
| Kas Di Bank   | 15.000.000,00         |
| Perlengkapan  | 250.000,00            |
| <b>Total Aktiva Lancar</b>  | <u>135.550.000,00</u> |
| <b>Total Aktiva</b>   | <u>135.550.000,00</u> |
| <b>Kewajiban dan Modal</b>  |                       |
| Kewajiban Lancar  |                       |
| Hutang Lancar   | 15.000.000,00         |
| Titipan Dana  | 15.000.000,00         |
| <b>Total Hutang Lancar</b>  | <u>15.000.000,00</u>  |
| Laba  |                       |
| Laba  | 70.550.000,00         |
| <b>Total Laba</b>   | <u>70.550.000,00</u>  |
| Modal   |                       |
| Modal   | 50.000.000,00         |
| <b>Total Modal</b>  | <u>50.000.000,00</u>  |
| <b>Total Kewajiban dan Modal</b>  | <u>135.550.000,00</u> |

Bandung, 13/09/2012  
 Bagian Akuntansi

Pengurus                      Manajer Keuangan

Gambar 16 Tampilan Cetak Laporan Neraca

|  <b>YAYASAN PEMBINA MASJID (YPM) SALMAN</b><br>INSTITUT TEKNOLOGI BANDUNG (ITB)<br>Jl. Ganesha No. 7 Bandung |                      |
|---|----------------------|
| <b>LAPORAN PENGGUNAAN DANA KEBAIKIAN</b>  |                      |
| Periode 30 November 2012  |                      |
| <b>Penerimaan Dari :</b>  |                      |
| Pendapatan_infaq_Ruangan  | 9.500.000,00         |
| <b>Total Sumber Dana Kebajikan (a)</b>  | <u>9.500.000,00</u>  |
| <b>Penggunaan Dana Kebajikan</b>  |                      |
| Sumbangan Ke Masyarakat Sekitar :   |                      |
| Belanja_Program_Kampung_Bangkit   | 14.500.000,00        |
| <b>Total Penggunaan Dana Kebajikan (b)</b>  | <u>14.500.000,00</u> |
| <b>Saldo Awal Periode</b>   | 50.000.000,00        |
| <b>Saldo Akhir Periode</b>  | <u>45.000.000,00</u> |

Bandung, 13/09/2012  
 Bagian Akuntansi

Pengurus                      Manajer Keuangan

Gambar 17 Tampilan Cetak Laporan Penggunaan Dana Kebajika

| YAYASAN PEMBINA MASJID (YPM) SALMAN<br>INSTITUT TEKNOLOGI BANDUNG (ITB)<br>Jl. Ganesha No. 7 Bandung |               |                       |
|--|---------------|-----------------------|
| LAPORAN KEUANGAN ARUS KAS  |               |                       |
| Periode 30 November 2012   |               |                       |
| <b>Aliran Kas Berasal Dari Kegiatan Operasional</b>  |               |                       |
| <b>Penerimaan Dari :</b>   |               |                       |
| Pendapatan_Infaq_Ruangan   | 9.500.000,00  |                       |
| Pendapatan_Sewa_Ruangan  | 62.500.000,00 |                       |
| <b>Aliran Masuk Kas Berasal Dari Operasi</b>   |               | 72.000.000,00         |
| <b>Pengeluaran Untuk :</b>   |               |                       |
| Beban_Gaji_Karyawan  | 15.000.000,00 |                       |
| Beban_Listrik_Air_Telepon  | 1.500.000,00  |                       |
| Beban_Konsumsi   | 150.000,00    |                       |
| Beban_Lain_Lain  | 300.000,00    |                       |
| Belanja_Program_Kampung_Bangkit  | 14.500.000,00 |                       |
| <b>Aliran Keluar Kas Berasal Dari Kegiatan Operasional</b>   |               | 31.450.000,00         |
| <b>Aliran Kas Bersih Berasal Dari Operasional (a)</b>  |               | <b>40.550.000,00</b>  |
| <b>Aliran Kas Berasal Dari Kegiatan Investasi</b>  |               |                       |
| <b>Penerimaan Dari :</b>   |               |                       |
| Pendapatan_Dividend_Saham  | 10.000.000,00 |                       |
| Pendapatan_Bagi_Hasil  | 20.000.000,00 |                       |
| <b>Pengeluaran Untuk :</b>   |               |                       |
| Perengkapan  | 250.000,00    |                       |
| <b>Aliran Kas Netto Untuk Kegiatan Investasi</b>   |               | 29.750.000,00         |
| <b>Aliran Kas Bersih Berasal Dari Investasi (b)</b>  |               | <b>29.750.000,00</b>  |
| <b>Aliran Kas Berasal Dari Kegiatan Pendanaan</b>  | 15.000.000,00 |                       |
| <b>Aliran Kas Bersih Berasal Dari Pendanaan (c)</b>  |               | <b>15.000.000,00</b>  |
| <b>Saldo Awal, Periode</b>   |               | <b>50.000.000,00</b>  |
| <b>Saldo Akhir, Periode</b>  |               | <b>135.300.000,00</b> |

Bandung, 13/09/2012  
 Bagian Akuntansi

Gambar 18 Tampilan Cetak Laporan Arus Kas

## 6. Simpulan Dan Saran

### Simpulan

- A. Proses pembuatan laporan buku kas penerimaan maupun buku kas pengeluaran di YPM Salman ITB sudah menggunakan komputer yaitu dengan menggunakan Microsoft Excel 2003 sebagai alat bantu pencatatan transaksi dan alat bantu hitung, dan belum terintegrasi antara bagian akuntansi dengan manajer keuangan.
- B. Penulis membuat Perancangan sistem informasi akuntansi laporan keuangan menggunakan *software* Microsoft Visual Basic 2008 dan Mysql sebagai *databasenya*. Laporan Keuangan yang dihasilkan adalah laporan neraca, laporan laba/rugi dan laporan arus kas dan laporan penggunaan dana kebajikan dengan menggunakan prinsip akuntansi syariah.

**Saran**

- A. Perlu adanya pengembangan sistem informasi berbasis komputer agar yang bisa membantu mengolah data transaksi dan pembuatan laporan yang lebih mudah, cepat, dan akurat.
- B. *User* sistem yang diusulkan sebaiknya SMA atau orang yang bisa mengoperasikan komputer di bidang *software* dan *hardware*.

**DAFTAR PUSTAKA**

- Ardiyos. 2004. *Kamus Besar Akuntansi*. Jakarta: Citra Harta Prima.
- Atmaja, Lukas Setia. 2008. *Teori & Praktik Manajemen Keuangan*. Yogyakarta: Andi.
- Bastian, Indra. 2007. *Akuntansi Yayasan dan Lembaga Publik*. Jakarta: Erlangga.
- Bin Ladjamudin, Al-Bahra. 2005. *Analisis dan Desain Sistem Informasi*. Yogyakarta: Graha Ilmu.
- Daulay, Melwin Syafrizal. 2007. *Mengenal Hardware-Software dan Pengelolaan Instalasi Komputer*. Yogyakarta: Andi.
- Effrin, Sujoko. 2004. *Metode Penelitian Akuntansi*. Yogyakarta: Graha Ilmu. Empat.
- Erhans. (2000). *Akuntansi Berdasarkan Prinsip Akuntansi Indonesia Perusahaan Jasa dan Dagang*. Jakarta: PT. Ercontara Rajawali.
- Halim, Abdul. 2004. *Akuntansi Sektor Publik Akuntansi Keuangan Daerah*. Jakarta: Salemba Empat.
- Ikatan Akuntan Indonesia. 2009. *Standar Akuntansi Keuangan*. Jakarta: Salemba Empat.
- Jogiyanto HM. 2005. *Analisis dan Desain Sistem Informasi*. Yogyakarta: Andi Offset.
- Kadir, Abdul. 2009. *Membuat Aplikasi Web dengan PHP + Database MySQL*. Yogyakarta: Andi.
- Koniyo, Andri dan Kusri. 2007. *Membangun Sistem Informasi Akuntansi Dengan Visual Basic & SQL Server*. Yogyakarta: Andi.
- Krismiaji. 2010. *Sistem Informasi Akuntansi*. Yogyakarta: UPP AMP YKPN.
- M. Sadeli, Lili. (2009). *Dasar-dasar Akuntansi*. Bandung: Bumi Aksara.
- Madcoms. 2003. *Program Aplikasi Terintegrasi Inventory Hutang dan Piutang dengan Visual Basic 6.0 dan Crystal Report*. Yogyakarta: Andi Offset.

Media Komputer. 2010. *Panduan Belajar MySQL Database Server*. Wahana Komputer.

Mulyadi. 2001. *Sistem Akuntansi Edisi Ke-3*. Jakarta : Salemba Empat

Nazir, Moh. 2005. *Metodologi Penelitian Cetakn ke-6*. Bogor: Alfabeta

Nurhidayah, Dodi. 2008. *Ukuran 2 Bandung*. Jakarta: Salemba Empat

Nochiyopi, Sri dan. 2008. *360-23 Akuntansi Syariah di Indonesia*. Jakarta: Salemba Empat

Email: [abighazy@gmail.com](mailto:abighazy@gmail.com)

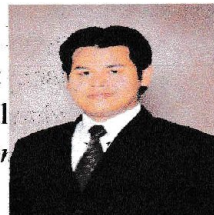

Poerwadarminta. (2003). *Kamus Umum bahasa Indonesia*. Jakarta: Balai Pustaka.

Sekaran, Umma. 2006. *Metodologi Untuk Penelitian Bisnis*. Jakarta: Andi.

Siegel, G Joel and Jae K. Shim. 2005. *Kamus Istilah Akuntansi Cetakn ke-3*. Jakarta: Salemba Empat

Flex Media Komputindo.

Nurhidayah, Dodi. 2008. *Ukuran 2 Bandung*. Jakarta: Salemba Empat

Alamat Empat. : Jl. Siliwangi No. 58/155 A

Nochiyopi, Sri dan. 2008. *360-23 Akuntansi Syariah di Indonesia*. Jakarta: Salemba Empat

Email: [nlovemadrid@gmail.com](mailto:nlovemadrid@gmail.com)

Susanto, Azhar. 2009. *Sistem Informasi Manajemen*. Bandung: Alfabeta

Sutabri, Tata. 2004 . *Analisa Sistem Informasi*. Yogyakarta: Andi Yogyakarta.

Wahana Komputer. 2006. *Pemrograman Visual Basic. Net 200*. Semarang: Andi.

Warsono, Sony dan Jufri. 2011. *Akuntansi Transaksi Syariah*. Jakarta: Salemba Empat

Nama Lengkap : Ony Widiestariningsih

di Lembaga Bukan Bank. Yogyakarta: Asgard Chapter.

Alamat : Jl. Dipati Ukur 112 Bandung

Weyandt, Jerry J. et al. 2007. *Accounting Principles*. Jakarta: Salemba Empat

Nochiyopi, Sri dan. 2008. *360-23 Akuntansi Syariah di Indonesia*. Jakarta: Salemba Empat

Email: [onykulestari@yahoo.com](mailto:onykulestari@yahoo.com)

Widodo, Hertanto dkk.(1999).*Pedoman Akuntansi Syariat*. Bandung: Alfabeta

Winpec Solution. 2008. *Sistem Informasi Manufaktur*. Jakarta. Flex Media Komputindo.

Wiroso. 2011. *Akuntansi Transaksi Syariah*. Jakarta: Salemba Empat.